

ANEKS NR.1 DO INSTRUKCJI SERWISOWEJ OT NEPTUN 653

Dotyczy: OT NEPTUN 453, 453A, 653

Niniejszy aneks nr. 1 (z miesiąca kwietnia 1983r.) razem z bazową instrukcją serwisową na odbiornik telewizyjny Neptun 653 (wydaną w 1981r.) stanowi kompletną instrukcję serwisową na odbiorniki telewizyjne. Aneks rozszerza rodzinę odbiorników modułowych o wersje 20" (Neptun 453, 453A) oraz wnosi zmiany modernizacyjne w OT Neptun 653, poprawiające parametry elektryczne i niezawodnościowe odbiornika (zmiany w module ramki, w stabilizatorze napięcia generatora linii, w stopniu sterującym linią, w układzie zasilania S_1 kineskopu - poprawa skuteczności wygaszania plamki po wyłączeniu odbiornika).

WYKAZ ZAŁĄCZONYCH RYSUNKÓW

- Rys. 1 Schemat ideowy OT Neptun 453, 453A, 653 (edycja z lutego 1983r.)
 Rys. 2 Rozmieszczenie głównych elementów regulacji i gniazd w OT Neptun 453, 453A
 Rys. 3 Zawieszenie serwisowe chassis w OT Neptun 453, 453A
 Rys. 4 Schemat montażowy układów odbiornika telewizyjnego Neptun 453, 453A poza płytą główną odbiornika
 Rys. 5 Schemat ideowy modułu MV 1002
 Rys. 6 Schemat montażowy modułu MV 1002. Widok od strony folii.
 Rys. 7 Schemat montażowy układów odbiornika telewizyjnego Neptun 653 poza płytą główną odbiornika

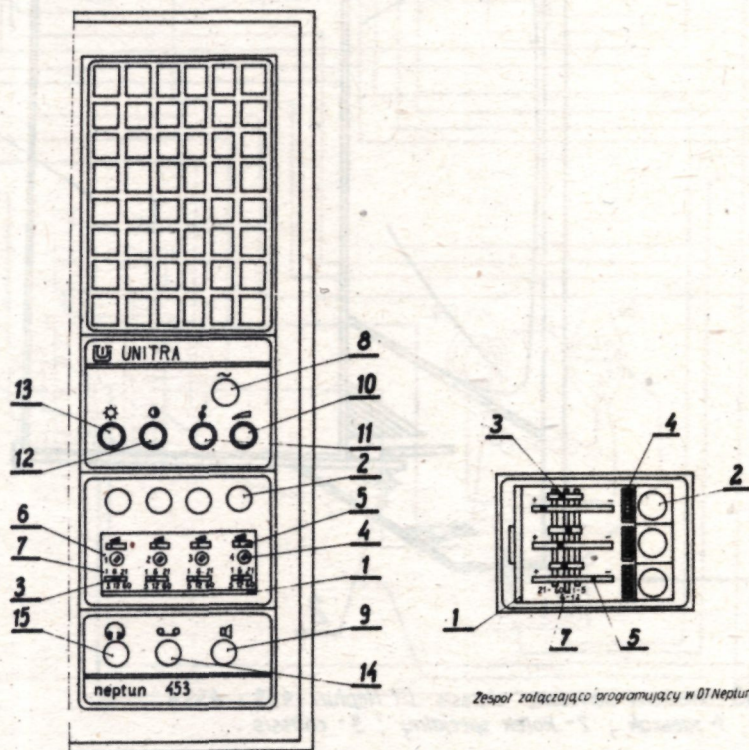

Zespół złączający programujący w OT Neptun 453A

Rys. 2. Rozmieszczenie głównych elementów regulacji i gniazd w OT Neptun 453, 453A
 1 - przysłona (pokrywa) elementów regulacyjnych programowania, 2 - klamręse przełączania programów, 3 - przełącznik zakresów, 4 - pokrętło dostrajania, 5 - wskaźnik dostrajania, 6 - numeracja programów (sekcji), 7 - numeracja kanałów (zakresów), 8 - wyłącznik sekcji, 9 - wyłącznik głośnika, 10 - pokrętło siły głosu, 11 - pokrętło barwy dźwięku, 12 - pokrętło kontrastu, 13 - pokrętło jasności, 14 - gniazdo magnetofonowe, 15 - gniazdo słuchawek.

CHARAKTERYSTYKA ODBIORNIKÓW NEPTUN 453, 453A

Odbiorniki telewizyjne Neptun 453, 453A z kineskopem o przekątnej 20", są odbiornikami II klasy, przeznaczonymi do odbioru programu telewizji czarno-białej. Umożliwiają odbiór sygnału telewizyjnego na dowolnie wybranym kanale w zakresie od I do V pasma w/g standardu OIRT. Posiadają nowe rozwiązanie konstrukcyjne zespołu regulacji jak i wystroju płytki dekoracyjnej - bazowane na detalach z odbiornika Neptun 432. Układ elektroniczny odbiorników jest zmontowany na płycie bazowej, która jest identyczna jak w odbiorniku Neptun 653.

Odbiorniki są przystosowane do nagrywania fonii na magnetofon, podłączenia słuchawek oraz dają możliwość wyłączenia głośnika wewnętrznego. W OT Neptun 453 zastosowano zespół załączająco - programujący ZZP-20410M, natomiast w OT Neptun 453A ZZP-20310M, w których przełączenie programów odbywa się po uprzednim ich zestrojeniu przez wciśnięcie jednego z czterech lub trzech przycisków zespołu programującego. Parametry elektryczne odbiorników Neptun 453, 453A jak i ich wyposażenie w układy scalone, tranzystory i diody jest identyczne jak w OT Neptun 653. Usytuowanie gniazda antenowego w OT Neptun 453, 453A jest identyczne jak w OT Neptun 653 (rys. 2 Instrukcja Serwisowa OT Neptun 653).

WERSJE POŁOŻEN CHASSIS PRZY NAPRAWACH OTV

Odbiorniki telewizyjne Neptun 453, 453A posiadają możliwość pionowego zawieszenia chassis, które jest zalecane w czasie napraw serwisowych odbiornika.

Pionowe zawieszenie chassis ilustruje rys. nr 3.

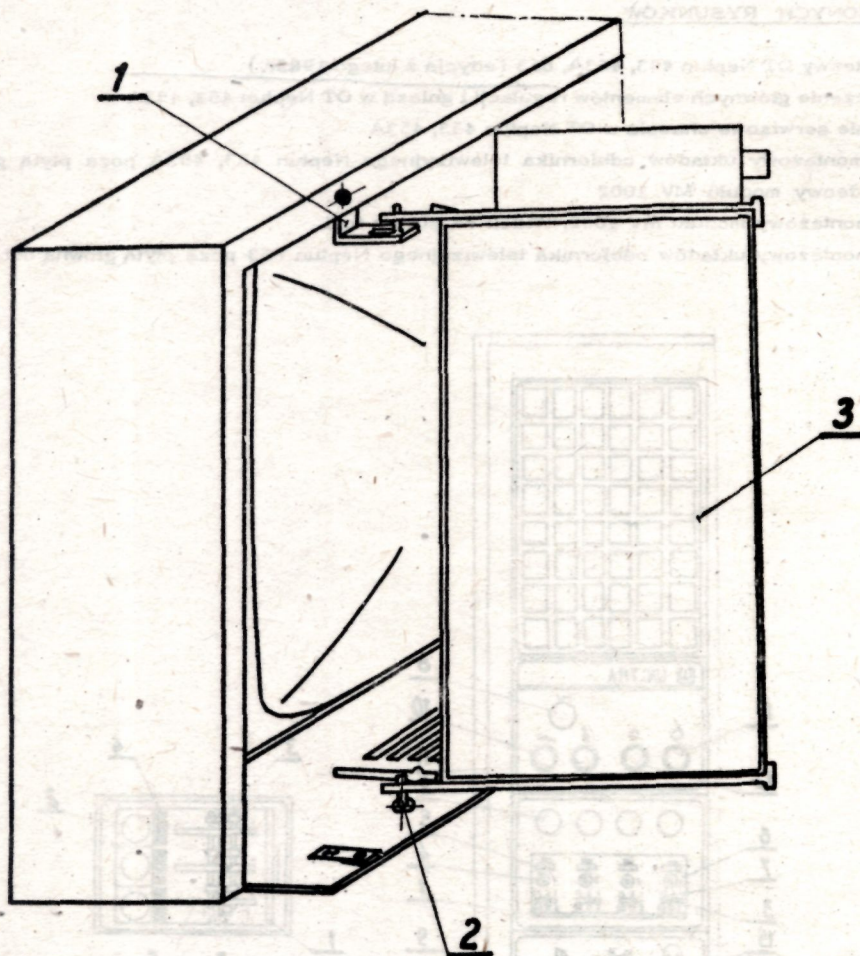

*Rys.3. Zawieszenie serwisowe chassis OT Neptun 453 i 453A
1- wieszak ; 2- kołek specjalny ; 3- chassis .*

Inne położenie serwisowe chassis:

- wysunąć chassis z otworów w dnie obudowy,
- ustawić chassis ukośnie elementami w stronę środka odbiornika,

DEMONTAŻ ODBIORNIKA

Ogólne wskazówki

UWAGA: Przed przystąpieniem do demontażu odbiornika należy pamiętać o wyjęciu wtyczki sznura sieciowego odbiornika z gniazda sieciowego oraz o rozładowaniu kineskopu i kondensatorów elektrolitycznych zasilacza.

Nie wolno zmieniać typów elementów i materiałów mających istotny wpływ na bezpieczeństwo obsługi i eksploatacji odbiornika tzn. kondensatorów oddzielających w obwodzie antenowym, transformatora separującego w torze fonii, kondensatora blokującego sieć, przewodów i zaczepek prowadzących napięcie sieci, bezpieczników i układu zabezpieczającego uziemiającego obejmę kineskopu.

Zdjęcie ścianki tylnej oraz wyjęcie płyty bazowej (chassis) ze skrzynki jest identyczne jak w OTV Neptun 553.

WYMONTOWANIE ZESPOŁU REGULACJI

WYMONTOWANIE ZESPOŁU GŁOŚNIKA

W OT NEPTUN 453, 453A

- odlutować przewody od głośnika
- odkręcić cztery śruby mocujące głośnik do płyty czołowej odbiornika
- wyjąć głośnik

W OT NEPTUN 653

- odlutować przewody od głośnika
- zdjąć klipsy mocujące głośnik
- wyjąć głośnik

WYMONTOWANIE ZESPOŁU POTENCJOMETRÓW

W OT NEPTUN 453, 453A

- odkręcić dwa blachowkręty mocujące gniazdo aparatu bezpiecznikowe do klocka w dnie skrzynki
- rozłączyć wszystkie wiązki przewodów, które łączą zespół potencjometrów z płytą bazową (chassis), przez wyjęcie wtyków z gniazd
- odchylić na zewnątrz dwa boczne zaczepek na płycie zespołu
- wyjąć zespół potencjometrów

W OT NEPTUN 653

- rozłączyć wszystkie wiązki przewodów łączące zespół potencjometrów z płytą bazową (chassis), przez wyjęcie wtyków z gniazd
- odchylić dwa zaczepek (górny i dolny) utrzymujące zespół
- wyjąć zespół potencjometrów

WYMONTOWANIE ZESPOŁU ZAŁĄCZAJĄCO - PROGRAMUJĄCEGO

ZZP - 20410M W OT NEPTUN 453, 653

- rozłączyć wiązkę przewodów zespołu programującego z płytą bazową (chassis)
- odchylić na zewnątrz prowadnice podtrzymujące płytkę isostatów i płytkę potencjometrów. ZZP
- wysunąć obydwie płytki z prowadnic

ZZP - 20310M W OT NEPTUN 453A

- odkręcić dwie śruby mocujące zespół programujący do płytki nośnej
- rozłączyć wiązkę przewodów zespołu programującego z płytą bazową (chassis)
- wyjąć zespół załączająco - programujący

WYMONTOWANIE ZESPOŁU GNIAZD

W OT NEPTUN 453, 453A

- odlutować przewody od głośnika
- odlutować przewody (łączące wyłącznik głośnika oraz gniazda słuchawkowego i magnetofonowego) od transformatora separującego
- odchylić na zewnątrz dwa boczne zaczepek
- wyjąć zespół gniazd

WYMONTOWANIE ZESPOŁU WYŁĄCZNIKÓW

Z GNIAZDAMI W OT NEPTUN 653

- odkręcić dwa blachowkręty mocujące gniazdo bezpiecznikowe aparatu do klocka w dnie obudowy
- odlutować przewody od głośnika
- odchylić na zewnątrz 2 boczne zaczepek oraz 1 zaczepek dolny
- wysunąć zespół wyłączników z gniazdami

Demontaż płytek dekoracyjnych zespołu regulacji jest możliwy po rozchyleniu języczków zatrzaskowych poszczególnych płytek, dostępnych od wewnątrz odbiornika, przy czym operację należy rozpocząć od zdjęcia płytki dekoracyjnej zespołu gniazd, dopiero następnie kolejno płytki wyżej położone.

RÓŻNICE SCHEMATOWE POMIEDZY OTV W/G NINIEJSZEGO ANEKSU,
A OTV W/G INSTRUKCJI SERWISOWEJ NEPTUN 653

OT Neptun 453, 453A, 653 w/g schematu z lutego 1983r.	OT Neptun 653 w/g Instrukcji Serwisowej	UWAGI
R 201 - 580 Ω - 0,125 W - R 307 - 33k - 0,25 W R 314 - 27k - 0,25 W R 319 - 3,3k - 0,125 W R 862 - 1,5M - 0,25 W R 960 - 33k - 0,25 W R 971/1-240 Ω - 20W R 971/1-240 Ω - 20W - C 217 - 1,8nF - 63V C 302 - 1000 μ F - 25 V C 312 - 1,5nF C 855 - 4,7nF - 630V - WTA - 1,25 A / 250V D 303 - BAP 795	R 201 - 680 Ω - 0,125 W R 262 - 3,3k - 0,25 W R 307 - 47k - 0,25 W R 314 - 15k - 0,25 W - - R 960 - 56k - 0,25 W - - R 971 - 470 Ω - 20 W C 217 - 2,2nF - 160V C 302 - 470 μ F - 25V - - C 951 - 390pF - 250V C 954 - 470pF - 160V WTA - T - 1,25A/250V	 w MV - 1002 - 1 element ukł. wygaszania plamki kinesk. w stabilizatorze napięcia -" -" w MV - 1002 - 1 element ukł. wygaszania plamki kinesk. w MV - 1002 - 1

UWAGA:

W OT Neptun 453, 453A, 653 stosowany jest układ scalony U301 - TDA 1170 S, którego zamiennikiem jest UL 1266P.

SPROSTOWANIE WAŻNIEJSZYCH BŁĘDÓW DOSTRZEŻONYCH W INSTRUKCJI SERWISOWEJ OT NEPTUN 653

- | | |
|------------------------------------|---|
| Str. 2, kol.2 - U 301 | - powinno być TDA 1170S |
| Str. 3, odpowiedniki - U 251 | - odpowiednik TBA 950:2 (S) |
| Str. 4, kol. 2, wiersz 38 od góry | - zamiast "i będzie $\leq 1,5\%$ ", powinno być "klasy 1,5" |
| Str. 4, pkt. 2.2.3 | - skorygowaną treść podaje niniejszy Aneks nr 1 |
| Str. 5, pkt. 4.1.2 | - "Kontrast ustawić na maximum" dodać "a jasność na minimum" |
| Str. 5, pkt. 4.3 | - zmienić nagłówek na "Wstępna regulacja położenia i zniekształceń geometrycznych obrazu" |
| Str. 7, pkt. 5.1 wiersz 29 od dołu | - zamiast "Układ redukcyny" winno być "układ regulacyjny" |
| Str. 8, kol. 1, wiersz 17 od dołu | - skreślić "powielacz WN" |
| Str. 8, kol. 2, wiersz 14 od góry | - zamiast "indywidualności" winno być "indukcyjności" |
| Str. 8, kol. 2, wiersz 18 od dołu | - zamiast "0 \pm 28V" winno być "w zakresie 0 \pm 28 V" |
| Str. 8, kol. 2, wiersz 13 od dołu | - zamiast "w zakresie II" winno być "w zakresie III" |
| Str. 10, pkt. 5.6 ostatni wiersz | - zamiast "pętli harmonicznej" winno być "piętej harmonicznej" |
| Str. 10, pkt. 5.7 wiersz 5 | - zamiast "(UL 1265R)" winno być "(TDA 1170 S)" |
| Str. 10, pkt. 5.7 wiersz 8 | - zdanie zaczynające się od "Impuls synchronizacji" zastąpić zdaniem:
"Impuls synchronizacji V jest podawany z modułu MS na nóżkę 8 U 301 przez R 316, który wraz z obwodem RC (R 319, C 311) tworzą układ odporniający na zakłócenia. Jednocześnie R 316, R 319 i D 303 zabezpieczają U 301 przed uszkodzeniem w momencie wystąpienia wyładowań w kineskopie oraz pojawienia się ujemnych impulsowych przepięć na wejściu obwodu scalonego. |
- Rys. Płyta główna odbiornika, widok od strony elementów - w lewym dolnym narożniku - zamiast "R 805" winno być "R 809".
- Rys. Płyta główna odbiornika, widok połączeń od strony elementów - przy T 954 zamienić miejscami oznaczenia emitera (E) i bazy (B).
- Rys. Płyta główna odbiornika, widok od strony mozaiki - z gniazda G1, wyizolować z masy punkt 10 i połączyć go łączówką z punktem lutowniczym łączącym rezystory R 968 i R 856.

UWAGA: załączone do niniejszego Aneksu nr 1, nowe rysunki modułu ramki MV 1002 (rys. 415) jak i schematu ideowego OT Neptun 453, 453A, 653 (rys.1) - z uwagi na wprowadzone istotne zmiany elektryczne w w/w odbiornikach, zastępują podobne rysunki zawarte w Instrukcji Serwisowej Neptun 653.

INFORMACJA O SPOSOBIE OZNAKOWANIA POSZCZEGÓLNYCH WYKONAŃ MODUŁÓW

Typ modułu umieszczony jest od strony ścieżek np. MV 1002, zaś wykonanie z numerem kolejności edycji w Zakładzie wytłaczane jest na czarnej nasadce (wtyku) np. 1-3 co oznacza wykonanie 1-sze, edycja 3-cia. Z tych informacji odczytujemy pełny typ - w tym przykładzie będzie to MV 1002-1. Podobnie są oznakowane wszystkie moduły tj. MS, MF, MP, MV itd. Informacja ta pozwala na łatwe rozróżnianie poszczególnych wykonania modułów.

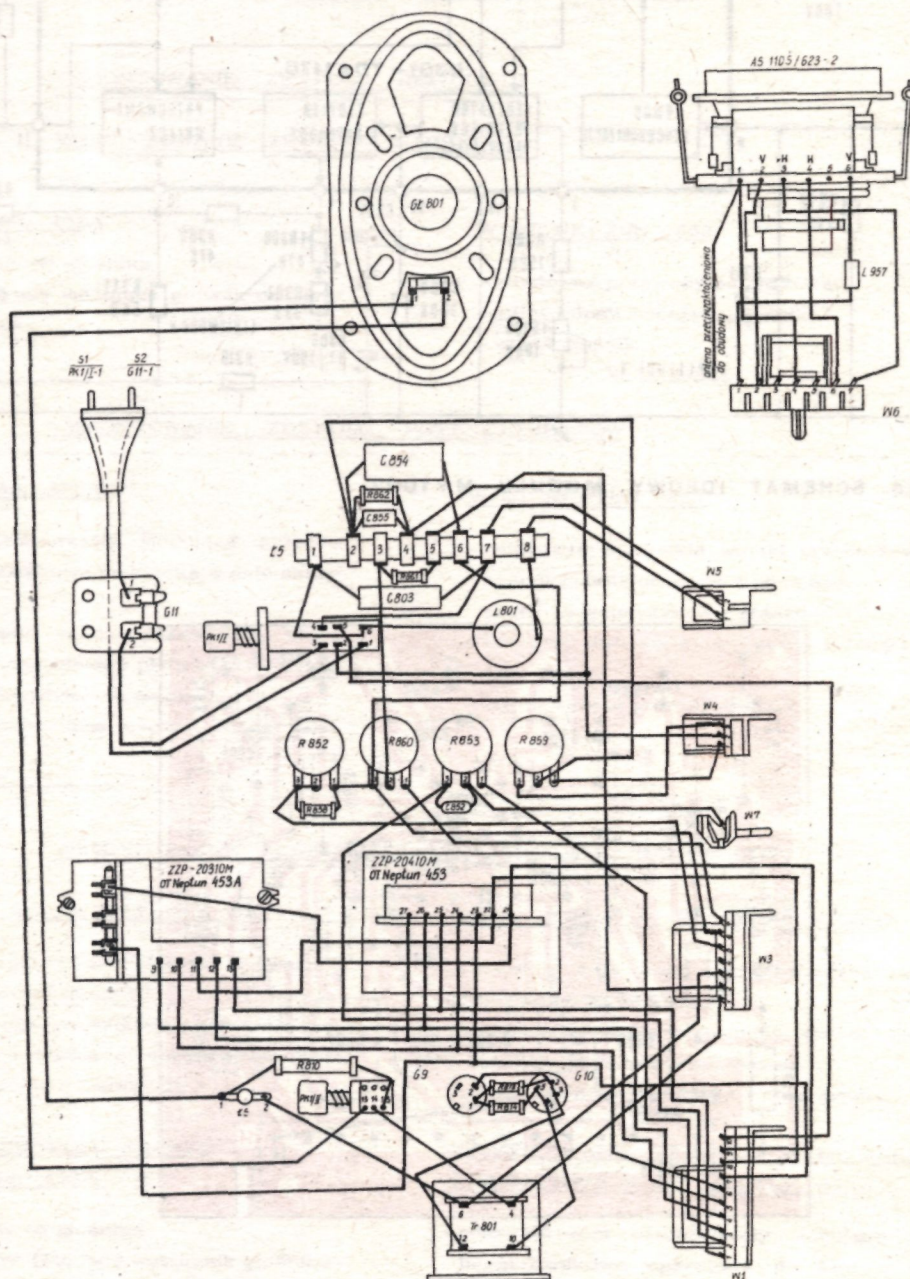

Rys. 4. Schemat montażowy układów odbiornika telewizyjnego Neptun 453, 453 A poza płytą główną odbiornika

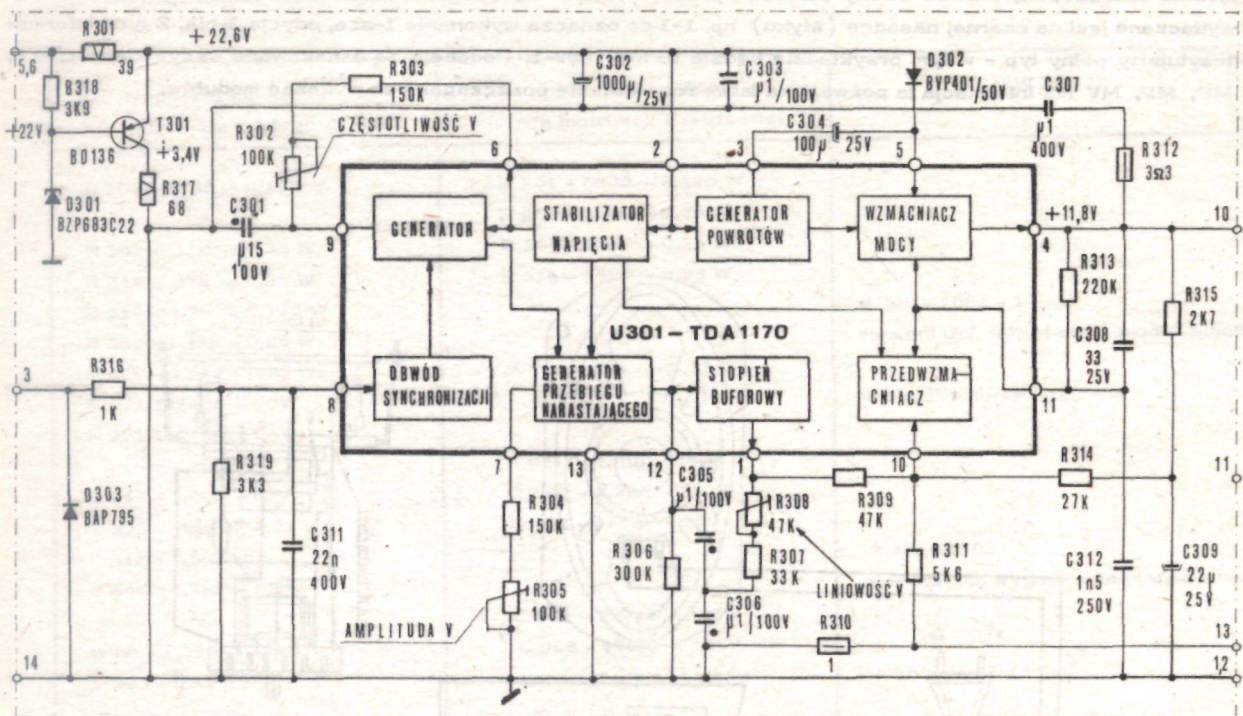

Rys.5. SCHEMAT IDEOWY MODUŁU MV1002

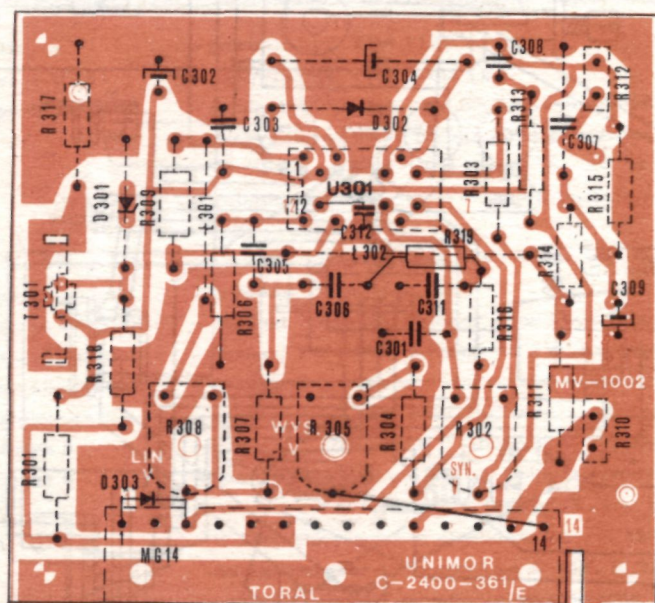

Rys.6. SCHEMAT MONTAŻOWY MODUŁU MV1002, WIDOK OD STRONY FOLII

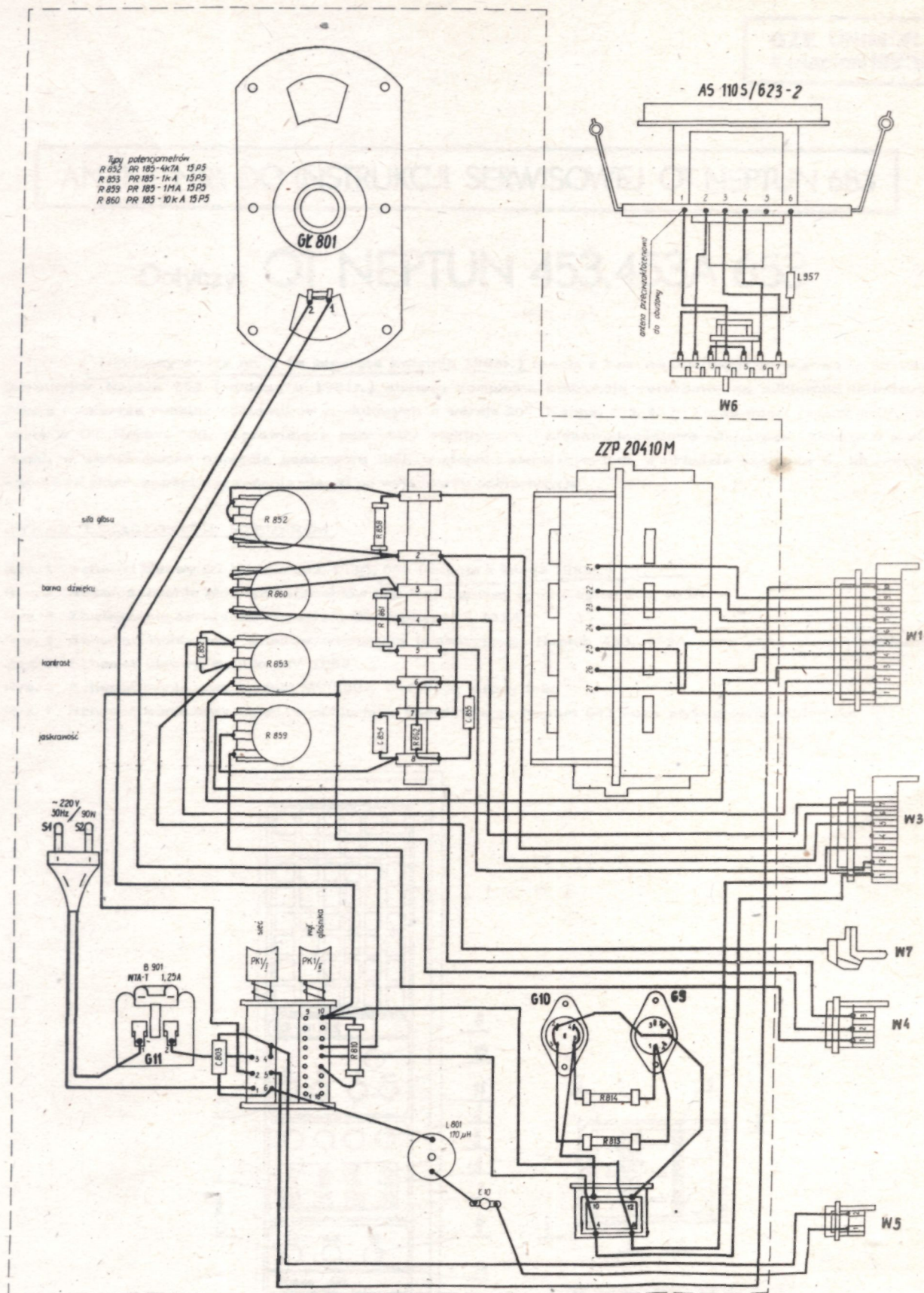

**Rys.7 SCHEMAT MONTAŻOWY UKŁADÓW ODBIORNIKA TELEWIZYJNEGO
NEPTUN 653 POZA PŁYTĄ GŁÓWNA**

105	106	107	108	109	110	111	112	113	114	115	116	117	118	119	120	121	122	123	124	125	126	127	128	129	130	131	132	133	134	135	136	137	138	139	140	141	142	143	144	145	146	147	148	149	150	151	152	153	154	155	156	157	158	159	160	161	162	163	164	165	166	167	168	169	170	171	172	173	174	175	176	177	178	179	180	181	182	183	184	185	186	187	188	189	190	191	192	193	194	195	196	197	198	199	200	201	202	203	204	205	206	207	208	209	210	211	212	213	214	215	216	217	218	219	220	221	222	223	224	225	226	227	228	229	230	231	232	233	234	235	236	237	238	239	240	241	242	243	244	245	246	247	248	249	250	251	252	253	254	255	256	257	258	259	260	261	262	263	264	265	266	267	268	269	270	271	272	273	274	275	276	277	278	279	280	281	282	283	284	285	286	287	288	289	290	291	292	293	294	295	296	297	298	299	300	301	302	303	304	305	306	307	308	309	310	311	312	313	314	315	316	317	318	319	320	321	322	323	324	325	326	327	328	329	330	331	332	333	334	335	336	337	338	339	340	341	342	343	344	345	346	347	348	349	350	351	352	353	354	355	356	357	358	359	360	361	362	363	364	365	366	367	368	369	370	371	372	373	374	375	376	377	378	379	380	381	382	383	384	385	386	387	388	389	390	391	392	393	394	395	396	397	398	399	400	401	402	403	404	405	406	407	408	409	410	411	412	413	414	415	416	417	418	419	420	421	422	423	424	425	426	427	428	429	430	431	432	433	434	435	436	437	438	439	440	441	442	443	444	445	446	447	448	449	450	451	452	453	454	455	456	457	458	459	460	461	462	463	464	465	466	467	468	469	470	471	472	473	474	475	476	477	478	479	480	481	482	483	484	485	486	487	488	489	490	491	492	493	494	495	496	497	498	499	500	501	502	503	504	505	506	507	508	509	510	511	512	513	514	515	516	517	518	519	520	521	522	523	524	525	526	527	528	529	530	531	532	533	534	535	536	537	538	539	540	541	542	543	544	545	546	547	548	549	550	551	552	553	554	555	556	557	558	559	560	561	562	563	564	565	566	567	568	569	570	571	572	573	574	575	576	577	578	579	580	581	582	583	584	585	586	587	588	589	590	591	592	593	594	595	596	597	598	599	600	601	602	603	604	605	606	607	608	609	610	611	612	613	614	615	616	617	618	619	620	621	622	623	624	625	626	627	628	629	630	631	632	633	634	635	636	637	638	639	640	641	642	643	644	645	646	647	648	649	650	651	652	653	654	655	656	657	658	659	660	661	662	663	664	665	666	667	668	669	670	671	672	673	674	675	676	677	678	679	680	681	682	683	684	685	686	687	688	689	690	691	692	693	694	695	696	697	698	699	700	701	702	703	704	705	706	707	708	709	710	711	712	713	714	715	716	717	718	719	720	721	722	723	724	725	726	727	728	729	730	731	732	733	734	735	736	737	738	739	740	741	742	743	744	745	746	747	748	749	750	751	752	753	754	755	756	757	758	759	760	761	762	763	764	765	766	767	768	769	770	771	772	773	774	775	776	777	778	779	780	781	782	783	784	785	786	787	788	789	790	791	792	793	794	795	796	797	798	799	800	801	802	803	804	805	806	807	808	809	810	811	812	813	814	815	816	817	818	819	820	821	822	823	824	825	826	827	828	829	830	831	832	833	834	835	836	837	838	839	840	841	842	843	844	845	846	847	848	849	850	851	852	853	854	855	856	857	858	859	860	861	862	863	864	865	866	867	868	869	870	871	872	873	874	875	876	877	878	879	880	881	882	883	884	885	886	887	888	889	890	891	892	893	894	895	896	897	898	899	900	901	902	903	904	905	906	907	908	909	910	911	912	913	914	915	916	917	918	919	920	921	922	923	924	925	926	927	928	929	930	931	932	933	934	935	936	937	938	939	940	941	942	943	944	945	946	947	948	949	950	951	952	953	954	955	956	957	958	959	960	961	962	963	964	965	966	967	968	969	970	971	972	973	974	975	976	977	978	979	980	981	982	983	984	985	986	987	988	989	990	991	992	993	994	995	996	997	998	999	1000	1001	1002	1003	1004	1005	1006	1007	1008	1009	1010	1011	1012	1013	1014	1015	1016	1017	1018	1019	1020	1021	1022	1023	1024	1025	1026	1027	1028	1029	1030	1031	1032	1033	1034	1035	1036	1037	1038	1039	1040	1041	1042	1043	1044	1045	1046	1047	1048	1049	1050	1051	1052	1053	1054	1055	1056	1057	1058	1059	1060	1061	1062	1063	1064	1065	1066	1067	1068	1069	1070	1071	1072	1073	1074	1075	1076	1077	1078	1079	1080	1081	1082	1083	1084	1085	1086	1087	1088	1089	1090	1091	1092	1093	1094	1095	1096	1097	1098	1099	1100	1101	1102	1103	1104	1105	1106	1107	1108	1109	1110	1111	1112	1113	1114	1115	1116	1117	1118	1119	1120	1121	1122	1123	1124	1125	1126	1127	1128	1129	1130	1131	1132	1133	1134	1135	1136	1137	1138	1139	1140	1141	1142	1143	1144	1145	1146	1147	1148	1149	1150	1151	1152	1153	1154	1155	1156	1157	1158	1159	1160	1161	1162	1163	1164	1165	1166	1167	1168	1169	1170	1171	1172	1173	1174	1175	1176	1177	1178	1179	1180	1181	1182	1183	1184	1185	1186	1187	1188	1189	1190	1191	1192	1193	1194	1195	1196	1197	1198	1199	1200	1201	1202	1203	1204	1205	1206	1207	1208	1209	1210	1211	1212	1213	1214	1215	1216	1217	1218	1219	1220	1221	1222	1223	1224	1225	1226	1227	1228	1229	1230	1231	1232	1233	1234	1235	1236	1237	1238	1239	1240	1241	1242	1243	1244	1245	1246	1247	1248	1249	1250	1251	1252	1253	1254	1255	1256	1257	1258	1259	1260	1261	1262	1263	1264	1265	1266	1267	1268	1269	1270	1271	1272	1273	1274	1275	1276	1277	1278	1279	1280	1281	1282	1283	1284	1285	1286	1287	1288	1289	1290	1291	1292	1293	1294	1295	1296	1297	1298	1299	1300	1301	1302	1303	1304	1305	1306	1307	1308	1309	1310	1311	1312	1313	1314	1315	1316	1317	1318	1319	1320	1321	1322	1323	1324	1325	1326	1327	1328	1329	1330	1331	1332	1333	1334	1335	1336	1337	1338	1339	1340	1341	1342	1343	1344	1345	1346	1347	1348	1349	1350	1351	1352	1353	1354	1355	1356	1357	1358	1359	1360	1361	1362	1363	1364	1365	1366	1367	1368	1369	1370	1371	1372	1373	1374	1375	1376	1377	1378	1379	1380	1381	1382	1383	1384	1385	1386	1387	1388	1389	1390	1391	1392	1393	1394	1395	1396	1397	1398	1399	1400	1401	1402	1403	1404	1405	1406	1407	1408	1409	1410	1411	1412	1413	1414	1415	1416	1417	1418	1419	1420	1421	1422	1423	1424	1425	1426	1427	1428	1429	1430	1431	1432	1433	1434	1435	1436	1437	1438	1439	1440	1441	1442	1443	1444	1445	1446	1447	1448	1449	1450	1451	1452	1453	1454	1455	1456	1457	1458	1459	1460	1461	1462	1463	1464	1465	1466	1467	1468	1469	1470	1471	1472	1473	1474	1475	1476	1477	1478	1479	1480	1481	1482	1483	1484	1485	1486	1487	1488	1489	1490	1491	1492	1493	1494	1495	1496	1497	1498	1499	1500	1501	1502	1503	1504	1505	1506	1507	1508	1509	1510	1511	1512	1513	1514	1515	1516	1517	1518	1519	1520	1521	1522	1523	1524	1525	1526	1527	1528	1529	1530	1531	1532	1533	1534	1535	1536	1537	1538	1539	1540	1541	1542	1543	1544	1545	1546	1547	1548	1549	1550	1551	1552	1553	1554	1555	1556	1557	1558	1559	1560	1561	1562	1563	1564	1565	1566	1567	1568	1569	1570	1571	1572	1573	1574	1575	1576
-----	-----	-----	-----	-----	-----	-----	-----	-----	-----	-----	-----	-----	-----	-----	-----	-----	-----	-----	-----	-----	-----	-----	-----	-----	-----	-----	-----	-----	-----	-----	-----	-----	-----	-----	-----	-----	-----	-----	-----	-----	-----	-----	-----	-----	-----	-----	-----	-----	-----	-----	-----	-----	-----	-----	-----	-----	-----	-----	-----	-----	-----	-----	-----	-----	-----	-----	-----	-----	-----	-----	-----	-----	-----	-----	-----	-----	-----	-----	-----	-----	-----	-----	-----	-----	-----	-----	-----	-----	-----	-----	-----	-----	-----	-----	-----	-----	-----	-----	-----	-----	-----	-----	-----	-----	-----	-----	-----	-----	-----	-----	-----	-----	-----	-----	-----	-----	-----	-----	-----	-----	-----	-----	-----	-----	-----	-----	-----	-----	-----	-----	-----	-----	-----	-----	-----	-----	-----	-----	-----	-----	-----	-----	-----	-----	-----	-----	-----	-----	-----	-----	-----	-----	-----	-----	-----	-----	-----	-----	-----	-----	-----	-----	-----	-----	-----	-----	-----	-----	-----	-----	-----	-----	-----	-----	-----	-----	-----	-----	-----	-----	-----	-----	-----	-----	-----	-----	-----	-----	-----	-----	-----	-----	-----	-----	-----	-----	-----	-----	-----	-----	-----	-----	-----	-----	-----	-----	-----	-----	-----	-----	-----	-----	-----	-----	-----	-----	-----	-----	-----	-----	-----	-----	-----	-----	-----	-----	-----	-----	-----	-----	-----	-----	-----	-----	-----	-----	-----	-----	-----	-----	-----	-----	-----	-----	-----	-----	-----	-----	-----	-----	-----	-----	-----	-----	-----	-----	-----	-----	-----	-----	-----	-----	-----	-----	-----	-----	-----	-----	-----	-----	-----	-----	-----	-----	-----	-----	-----	-----	-----	-----	-----	-----	-----	-----	-----	-----	-----	-----	-----	-----	-----	-----	-----	-----	-----	-----	-----	-----	-----	-----	-----	-----	-----	-----	-----	-----	-----	-----	-----	-----	-----	-----	-----	-----	-----	-----	-----	-----	-----	-----	-----	-----	-----	-----	-----	-----	-----	-----	-----	-----	-----	-----	-----	-----	-----	-----	-----	-----	-----	-----	-----	-----	-----	-----	-----	-----	-----	-----	-----	-----	-----	-----	-----	-----	-----	-----	-----	-----	-----	-----	-----	-----	-----	-----	-----	-----	-----	-----	-----	-----	-----	-----	-----	-----	-----	-----	-----	-----	-----	-----	-----	-----	-----	-----	-----	-----	-----	-----	-----	-----	-----	-----	-----	-----	-----	-----	-----	-----	-----	-----	-----	-----	-----	-----	-----	-----	-----	-----	-----	-----	-----	-----	-----	-----	-----	-----	-----	-----	-----	-----	-----	-----	-----	-----	-----	-----	-----	-----	-----	-----	-----	-----	-----	-----	-----	-----	-----	-----	-----	-----	-----	-----	-----	-----	-----	-----	-----	-----	-----	-----	-----	-----	-----	-----	-----	-----	-----	-----	-----	-----	-----	-----	-----	-----	-----	-----	-----	-----	-----	-----	-----	-----	-----	-----	-----	-----	-----	-----	-----	-----	-----	-----	-----	-----	-----	-----	-----	-----	-----	-----	-----	-----	-----	-----	-----	-----	-----	-----	-----	-----	-----	-----	-----	-----	-----	-----	-----	-----	-----	-----	-----	-----	-----	-----	-----	-----	-----	-----	-----	-----	-----	-----	-----	-----	-----	-----	-----	-----	-----	-----	-----	-----	-----	-----	-----	-----	-----	-----	-----	-----	-----	-----	-----	-----	-----	-----	-----	-----	-----	-----	-----	-----	-----	-----	-----	-----	-----	-----	-----	-----	-----	-----	-----	-----	-----	-----	-----	-----	-----	-----	-----	-----	-----	-----	-----	-----	-----	-----	-----	-----	-----	-----	-----	-----	-----	-----	-----	-----	-----	-----	-----	-----	-----	-----	-----	-----	-----	-----	-----	-----	-----	-----	-----	-----	-----	-----	-----	-----	-----	-----	-----	-----	-----	-----	-----	-----	-----	-----	-----	-----	-----	-----	-----	-----	-----	-----	-----	-----	-----	-----	-----	-----	-----	-----	-----	-----	-----	-----	-----	-----	-----	-----	-----	-----	-----	-----	-----	-----	-----	-----	-----	-----	-----	-----	-----	-----	-----	-----	-----	-----	-----	-----	-----	-----	-----	-----	-----	-----	-----	-----	-----	-----	-----	-----	-----	-----	-----	-----	-----	-----	-----	-----	-----	-----	-----	-----	-----	-----	-----	-----	-----	-----	-----	-----	-----	-----	-----	-----	-----	-----	-----	-----	-----	-----	-----	-----	-----	-----	-----	-----	-----	-----	-----	-----	-----	-----	-----	-----	-----	-----	-----	-----	-----	-----	-----	-----	-----	-----	-----	-----	-----	-----	-----	-----	-----	-----	-----	-----	-----	-----	-----	-----	-----	-----	-----	-----	-----	-----	-----	-----	-----	-----	-----	-----	-----	-----	-----	-----	-----	-----	-----	-----	-----	-----	-----	-----	-----	-----	-----	-----	-----	-----	-----	-----	-----	-----	-----	-----	-----	-----	-----	-----	-----	-----	-----	-----	-----	-----	-----	-----	-----	-----	-----	-----	-----	-----	-----	-----	-----	-----	-----	-----	-----	-----	-----	-----	-----	-----	-----	-----	-----	-----	-----	-----	-----	-----	-----	-----	-----	-----	-----	-----	-----	-----	-----	-----	-----	-----	-----	-----	-----	-----	-----	-----	-----	-----	-----	-----	-----	-----	-----	-----	-----	-----	-----	-----	-----	-----	-----	-----	-----	-----	-----	-----	-----	-----	-----	-----	-----	-----	-----	-----	-----	-----	-----	-----	-----	-----	-----	-----	-----	-----	-----	-----	-----	-----	-----	-----	-----	-----	-----	-----	-----	-----	-----	-----	-----	-----	-----	-----	-----	-----	-----	-----	------	------	------	------	------	------	------	------	------	------	------	------	------	------	------	------	------	------	------	------	------	------	------	------	------	------	------	------	------	------	------	------	------	------	------	------	------	------	------	------	------	------	------	------	------	------	------	------	------	------	------	------	------	------	------	------	------	------	------	------	------	------	------	------	------	------	------	------	------	------	------	------	------	------	------	------	------	------	------	------	------	------	------	------	------	------	------	------	------	------	------	------	------	------	------	------	------	------	------	------	------	------	------	------	------	------	------	------	------	------	------	------	------	------	------	------	------	------	------	------	------	------	------	------	------	------	------	------	------	------	------	------	------	------	------	------	------	------	------	------	------	------	------	------	------	------	------	------	------	------	------	------	------	------	------	------	------	------	------	------	------	------	------	------	------	------	------	------	------	------	------	------	------	------	------	------	------	------	------	------	------	------	------	------	------	------	------	------	------	------	------	------	------	------	------	------	------	------	------	------	------	------	------	------	------	------	------	------	------	------	------	------	------	------	------	------	------	------	------	------	------	------	------	------	------	------	------	------	------	------	------	------	------	------	------	------	------	------	------	------	------	------	------	------	------	------	------	------	------	------	------	------	------	------	------	------	------	------	------	------	------	------	------	------	------	------	------	------	------	------	------	------	------	------	------	------	------	------	------	------	------	------	------	------	------	------	------	------	------	------	------	------	------	------	------	------	------	------	------	------	------	------	------	------	------	------	------	------	------	------	------	------	------	------	------	------	------	------	------	------	------	------	------	------	------	------	------	------	------	------	------	------	------	------	------	------	------	------	------	------	------	------	------	------	------	------	------	------	------	------	------	------	------	------	------	------	------	------	------	------	------	------	------	------	------	------	------	------	------	------	------	------	------	------	------	------	------	------	------	------	------	------	------	------	------	------	------	------	------	------	------	------	------	------	------	------	------	------	------	------	------	------	------	------	------	------	------	------	------	------	------	------	------	------	------	------	------	------	------	------	------	------	------	------	------	------	------	------	------	------	------	------	------	------	------	------	------	------	------	------	------	------	------	------	------	------	------	------	------	------	------	------	------	------	------	------	------	------	------	------	------	------	------	------	------	------	------	------	------	------	------	------	------	------	------	------	------	------	------	------	------	------	------	------	------	------	------	------	------	------	------	------	------	------	------	------	------	------	------	------	------	------	------	------	------	------	------	------	------	------	------	------	------	------	------	------	------	------	------	------	------	------	------	------	------	------	------	------	------	------	------	------	------	------	------	------	------	------	------	------	------	------	------	------	------	------	------	------	------	------	------	------	------	------	------	------	------	------	------	------	------	------	------	------	------	------	------	------	------	------	------	------	------	------	------	------	------

1 - 200	101	102	103	104	105	106	107	108	109	110	111	112	113	114	115	116	117	118	119	120	121	122	123	124	125	126	127	128	129	130	131	132	133	134	135	136	137	138	139	140	141	142	143	144	145	146	147	148	149	150	151	152	153	154	155	156	157	158	159	160	161	162	163	164	165	166	167	168	169	170	171	172	173	174	175	176	177	178	179	180	181	182	183	184	185	186	187	188	189	190	191	192	193	194	195	196	197	198	199	200
200 - 400	201	202	203	204	205	206	207	208	209	210	211	212	213	214	215	216	217	218	219	220	221	222	223	224	225	226	227	228	229	230	231	232	233	234	235	236	237	238	239	240	241	242	243	244	245	246	247	248	249	250	251	252	253	254	255	256	257	258	259	260	261	262	263	264	265	266	267	268	269	270	271	272	273	274	275	276	277	278	279	280	281	282	283	284	285	286	287	288	289	290	291	292	293	294	295	296	297	298	299	300
400 - 600	301	302	303	304	305	306	307	308	309	310	311	312	313	314	315	316	317	318	319	320	321	322	323	324	325	326	327	328	329	330	331	332	333	334	335	336	337	338	339	340	341	342	343	344	345	346	347	348	349	350	351	352	353	354	355	356	357	358	359	360	361	362	363	364	365	366	367	368	369	370	371	372	373	374	375	376	377	378	379	380	381	382	383	384	385	386	387	388	389	390	391	392	393	394	395	396	397	398	399	400
600 - 800	401	402	403	404	405	406	407	408	409	410	411	412	413	414	415	416	417	418	419	420	421	422	423	424	425	426	427	428	429	430	431	432	433	434	435	436	437	438	439	440	441	442	443	444	445	446	447	448	449	450	451	452	453	454	455	456	457	458	459	460	461	462	463	464	465	466	467	468	469	470	471	472	473	474	475	476	477	478	479	480	481	482	483	484	485	486	487	488	489	490	491	492	493	494	495	496	497	498	499	500
800 - 1000	501	502	503	504	505	506	507	508	509	510	511	512	513	514	515	516	517	518	519	520	521	522	523	524	525	526	527	528	529	530	531	532	533	534	535	536	537	538	539	540	541	542	543	544	545	546	547	548	549	550	551	552	553	554	555	556	557	558	559	560	561	562	563	564	565	566	567	568	569	570	571	572	573	574	575	576	577	578	579	580	581	582	583	584	585	586	587	588	589	590	591	592	593	594	595	596	597	598	599	600
1000 - 1200	601	602	603	604	605	606	607	608	609	610	611	612	613	614	615	616	617	618	619	620	621	622	623	624	625	626	627	628	629	630	631	632	633	634	635	636	637	638	639	640	641	642	643	644	645	646	647	648	649	650	651	652	653	654	655	656	657	658	659	660	661	662	663	664	665	666	667	668	669	670	671	672	673	674	675	676	677	678	679	680	681	682	683	684	685	686	687	688	689	690	691	692	693	694	695	696	697	698	699	700
1200 - 1400	701	702	703	704	705	706	707	708	709	710	711	712	713	714	715	716	717	718	719	720	721	722	723	724	725	726	727	728	729	730	731	732	733	734	735	736	737	738	739	740	741	742	743	744	745	746	747	748	749	750	751	752	753	754	755	756	757	758	759	760	761	762	763	764	765	766	767	768	769	770	771	772	773	774	775	776	777	778	779	780	781	782	783	784	785	786	787	788	789	790	791	792	793	794	795	796	797	798	799	800
1400 - 1600	801	802	803	804	805	806	807	808	809	810	811	812	813	814	815	816	817	818	819	820	821	822	823	824	825	826	827	828	829	830	831	832	833	834	835	836	837	838	839	840	841	842	843	844	845	846	847	848	849	850	851	852	853	854	855	856	857	858	859	860	861	862	863	864	865	866	867	868	869	870	871	872	873	874	875	876	877	878	879	880	881	882	883	884	885	886	887	888	889	890	891	892	893	894	895	896	897	898	899	900
1600 - 1800	901	902	903	904	905	906	907	908	909	910	911	912	913	914	915	916	917	918	919	920	921	922	923	924	925	926	927	928	929	930	931	932	933	934	935	936	937	938	939	940	941	942	943	944	945	946	947	948	949	950	951	952	953	954	955	956	957	958	959	960	961	962	963	964	965	966	967	968	969	970	971	972	973	974	975	976	977	978	979	980	981	982	983	984	985	986	987	988	989	990	991	992	993	994	995	996	997	998	999	1000
1800 - 2000	1001	1002	1003	1004	1005	1006	1007	1008	1009	1010	1011	1012	1013	1014	1015	1016	1017	1018	1019	1020	1021	1022	1023	1024	1025	1026	1027	1028	1029	1030	1031	1032	1033	1034	1035	1036	1037	1038	1039	1040	1041	1042	1043	1044	1045	1046	1047	1048	1049	1050	1051	1052	1053	1054	1055	1056	1057	1058	1059	1060	1061	1062	1063	1064	1065	1066	1067	1068	1069	1070	1071	1072	1073	1074	1075	1076	1077	1078	1079	1080	1081	1082	1083	1084	1085	1086	1087	1088	1089	1090	1091	1092	1093	1094	1095	1096	1097	1098	1099	1100
2000 - 2200	1101	1102	1103	1104	1105	1106	1107	1108	1109	1110	1111	1112	1113	1114	1115	1116	1117	1118	1119	1120	1121	1122	1123	1124	1125	1126	1127	1128	1129	1130	1131	1132	1133	1134	1135	1136	1137	1138	1139	1140	1141	1142	1143	1144	1145	1146	1147	1148	1149	1150	1151	1152	1153	1154	1155	1156	1157	1158	1159	1160	1161	1162	1163	1164	1165	1166	1167	1168	1169	1170	1171	1172	1173	1174	1175	1176	1177	1178	1179	1180	1181	1182	1183	1184	1185	1186	1187	1188	1189	1190	1191	1192	1193	1194	1195	1196	1197	1198	1199	1200
2200 - 2400	1201	1202	1203	1204	1205	1206	1207	1208	1209	1210	1211	1212	1213	1214	1215	1216	1217	1218	1219	1220	1221	1222	1223	1224	1225	1226	1227	1228	1229	1230	1231	1232	1233	1234	1235	1236	1237	1238	1239	1240	1241	1242	1243	1244	1245	1246	1247	1248	1249	1250	1251	1252	1253	1254	1255	1256	1257	1258	1259	1260	1261	1262	1263	1264	1265	1266	1267	1268	1269	1270	1271	1272	1273	1274	1275	1276	1277	1278	1279	1280	1281	1282	1283	1284	1285	1286	1287	1288	1289	1290	1291	1292	1293	1294	1295	1296	1297	1298	1299	1300
2400 - 2600	1301	1302	1303	1304	1305	1306	1307	1308	1309	1310	1311	1312	1313	1314	1315	1316	1317	1318	1319	1320	1321	1322	1323	1324	1325	1326	1327	1328	1329	1330	1331	1332	1333	1334	1335	1336	1337	1338	1339	1340	1341	1342	1343	1344	1345	1346	1347	1348	1349	1350	1351	1352	1353	1354	1355	1356	1357	1358	1359	1360	1361	1362	1363	1364	1365	1366	1367	1368	1369	1370	1371	1372	1373	1374	1375	1376	1377	1378	1379	1380	1381	1382	1383	1384	1385	1386	1387	1388	1389	1390	1391	1392	1393	1394	1395	1396	1397	1398	1399	1400
2600 - 2800	1401	1402	1403	1404	1405	1406	1407	1408	1409	1410	1411	1412	1413	1414	1415	1416	1417	1418	1419	1420	1421	1422	1423	1424	1425	1426	1427	1428	1429	1430	1431	1432	1433	1434	1435	1436	1437	1438	1439	1440	1441	1442	1443	1444	1445	1446	1447	1448	1449	1450	1451	1452	1453	1454	1455	1456	1457	1458	1459	1460	1461	1462	1463	1464	1465	1466	1467	1468	1469	1470	1471	1472	1473	1474	1475	1476	1477	1478	1479	1480	1481	1482	1483	1484	1485	1486	1487	1488	1489	1490	1491	1492	1493	1494	1495	1496	1497	1498	1499	1500
2800 - 3000	1501	1502	1503	1504	1505	1506	1507	1508	1509	1510	1511	1512	1513	1514	1515	1516	1517	1518	1519	1520	1521	1522	1523	1524	1525	1526	1527	1528	1529	1530	1531	1532	1533	1534	1535	1536	1537	1538	1539	1																																																												

site: www.unimor.pigwa.net

scan: stryker2(at)o2.pl